

LBP-Bericht  
Maßnahmenplan  
110-kV-Leitung  
Twistetal - Paderborn/S

LH-11-1205

Mast Nr. 38 - Mast Nr. 42

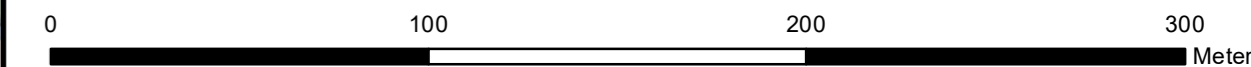

Quellvermerk: Hessische Verwaltung für Bodenmanagement und Geoinformation © 2020

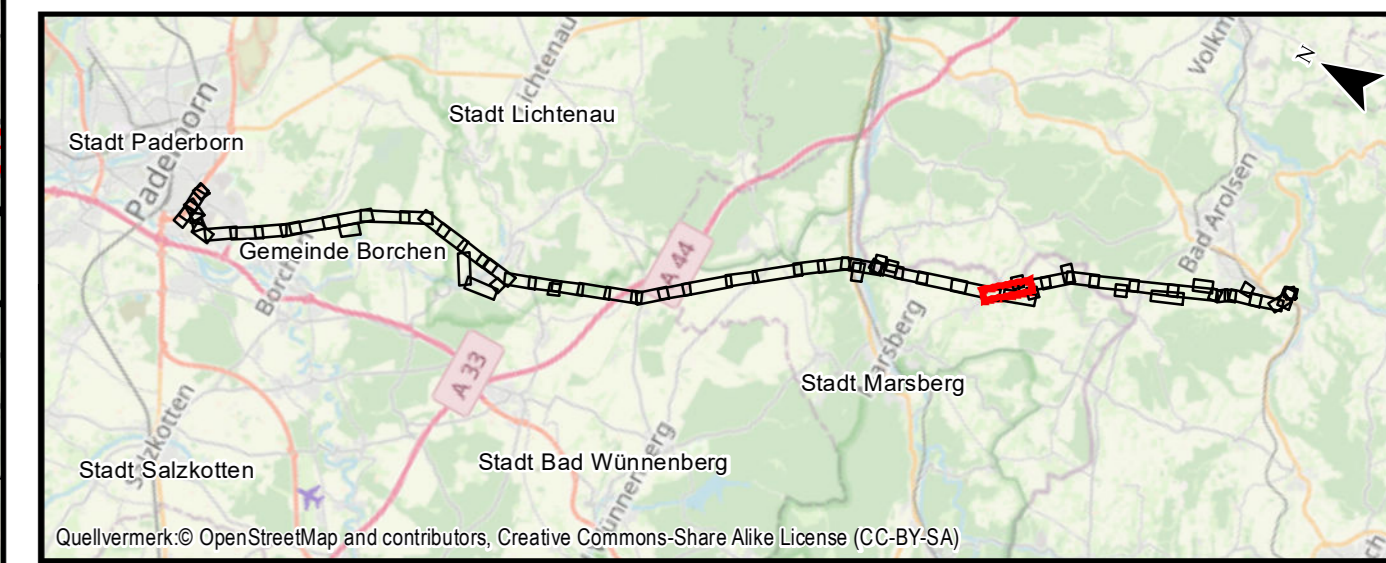

Quellvermerk: © OpenStreetMap and contributors, Creative Commons-Share Alike License (CC-BY-SA)

**Auftraggeber:** Avacon AG  
Schillerstraße 3  
38350 Helmstedt



Index	Datum	Gezeichnet	Änderungen	Datum:	Name:
				Bearbeitet: Mai 2022	TM, EF
				Gezeichnet: Mai 2022	GN
				Geprüft: Mai 2022	GR
Anhang 3 Blatt: 16/58				Blattgröße: 29,70 cm x 118,90 cm	

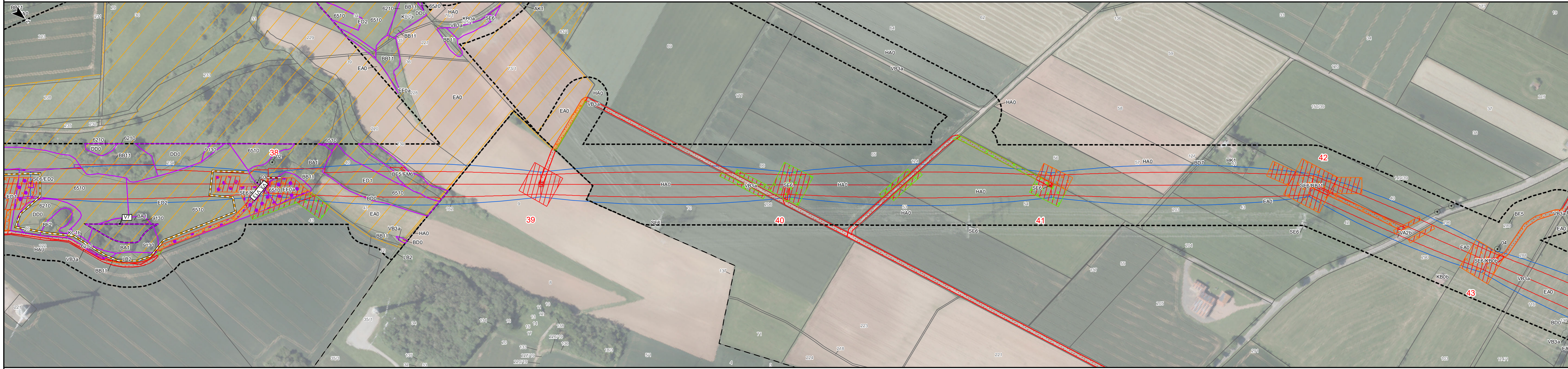

Land Nordrhein-Westfalen    Kreis Hochsauerlandkreis Stadt Marsberg Gemarkung Udorf    Flur 2    Land Hessen    Kreis Waldeck-Frankenberg Stadt Bad Arolsen Gemarkung Kohlgrund    Flur 2    Flur 6    Land Nordrhein-Westfalen    Kreis Hochsauerlandkreis Stadt Marsberg Gemarkung Erlinghausen    Flur 5